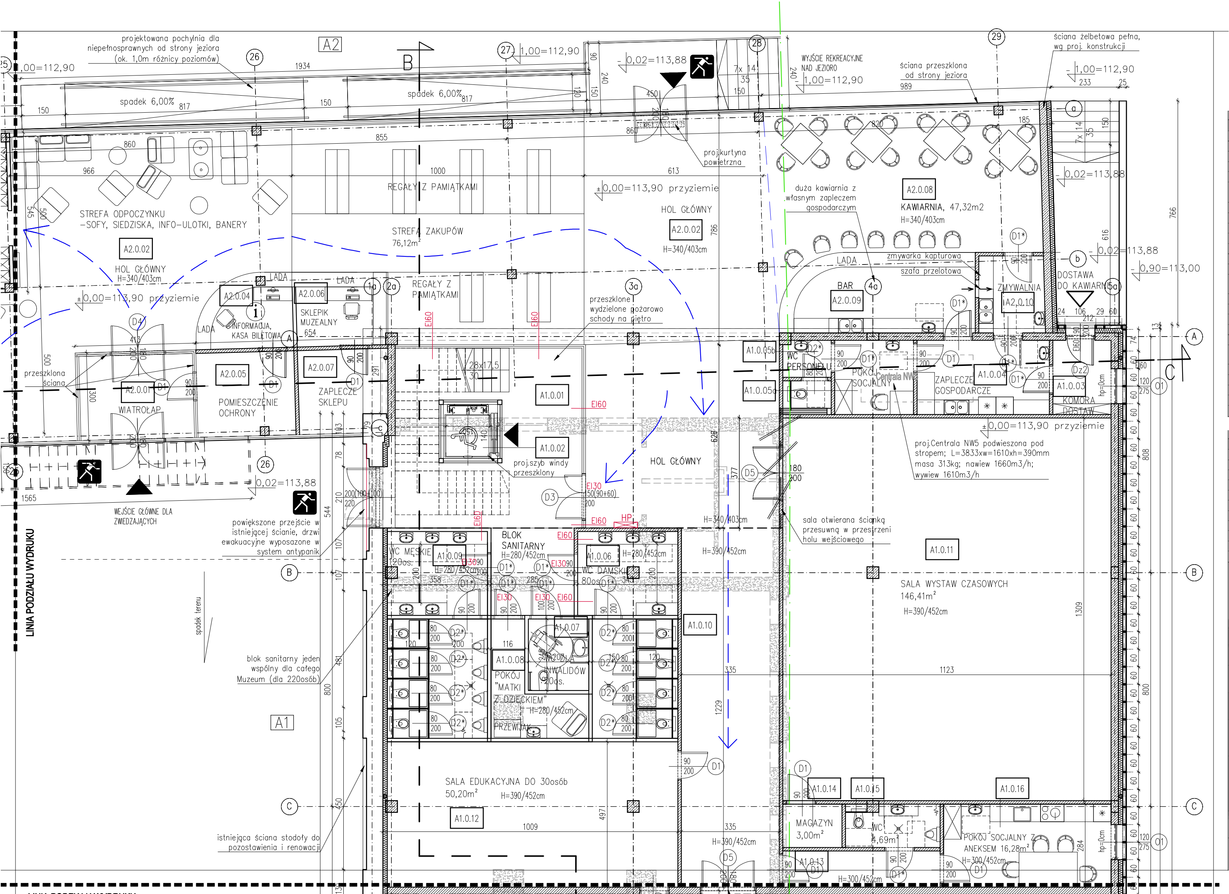

LEGENDA:

- ŚCIANY ISTNIEJĄCE BEZ ZMIAN
- ŚCIANY PROJEKTOWANE MUROWANE
- ŚCIANY PROJEKTOWANE ŻELBETOWE
- ŚCIANY PROJEKTOWANE PRZESZKLONE
- PROJEKTOWANA TERMOIZOLACJA BUDYNKU
- ŚCIANY I ELEMENTY DO WYBURZENIA
- OTWORY I WNĘKI DO ZAMUROWANIA
- PROJEKTOWANY HYDRANT
- PROJEKTOWANA STOLARKA DRZWIOWA
- PROJEKTOWANA STOLARKA OKIENNA
- ZŁĄCZKA Z WĘŻEM
- KRATKA ŚCIEKOWA
- H=260 /300cm — WYSOKOŚCI POMIESZCZEŃ -DO SUFITÓW PODWIESZANYCH /STROPU WŁAŚCIWEGO
- H=194cm WYSOKOŚCI NADPROŻY, PODCIĄGÓW

NR POM.	NAZWA POMIESZCZENIA	POW.(m²)	POSADZKA
PARTER: BUDYNEK A2			
A2.0.01	Wiatrołap	11,20	parkiet przemysłowy
A2.0.02	Hol główny	278,23	parkiet przemysłowy
A2.0.03	Szatnia ogólnodostępna	48,26	parkiet przemysłowy
A2.0.04	Kasa biletowa	7,55	parkiet przemysłowy
A2.0.05	Pomieszczenie ochrony	9,66	parkiet przemysłowy
A2.0.06	Sklepik muzealny	7,95	parkiet przemysłowy
A2.0.07	Zaplecze gospodarcze sklepu	8,24	parkiet przemysłowy
A2.0.08	Strefa konsumencka kawiarni	47,32	parkiet przemysłowy
A2.0.09	Bar kawiarni	17,40	gres
A2.0.10	Zmywalnia	5,94	gres
	SUMA POWIERZCHNI UŻYTKOWEJ:	**441,75**	

NR POM.	NAZWA POMIESZCZENIA	POW.(m²)	POSADZKA
PARTER: BUDYNEK A1			
A1.0.01	Klatka schodowa	46,91	gres
A1.0.02	Winda osobowa	2,10	pcv
A1.0.03	Komora dostaw	5,06	gres
A1.0.04	Zaplecze gospodarcze	11,50	gres
A1.0.05a	Pomieszczenie socjalne	6,85	gres
A1.0.05b	Wc socjalne	3,62	gres
A1.0.06	Wc damskie ogólnodostępne	20,99	gres
A1.0.07	Wc dla niepełnosprawnych	5,07	gres
A1.0.08	Pokój matki z dzieckiem	8,04	gres
A1.0.09	Wc męskie ogólnodostępne	23,04	gres
A1.0.10	Hol główny	41,17	parkiet przemysłowy
A1.0.11	Sala wystaw czasowych	146,41	parkiet przemysłowy
A1.0.12	Sala edukacyjna	50,12	parkiet przemysłowy
A1.0.13	Korytarz socjalny	6,67	gres
A1.0.14	Magazyn do sali wystawowej	3,00	gres
A1.0.15	Wc socjalne	4,69	gres
A1.0.16	Pokój socjalny z aneksem kuchennym	16,28	gres
A1.0.17	Sala wystaw stałych	910,11	parkiet przemysłowy
A1.0.18	Magazyn do sali wystawowej	18,85	parkiet przemysłowy
A1.0.19	Sala audiowizualna na 46 osób	48,40	parkiet przemysłowy
A1.0.20	Pomieszczenie porządkowe	6,69	gres
A1.0.21	Maszynownia	8,69	gres
A1.0.22	Komunikacja	22,76	gres
A1.0.23	Winda towarowa	3,35	gres
A1.0.24	Sala audiowizualna na 33 osoby	33,52	parkiet przemysłowy
	SUMA POWIERZCHNI UŻYTKOWEJ:	**1453,89**	

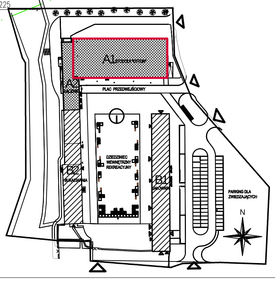

LS PROJEKT

ŁUKASZ SZLEPER PROJEKT

NIP: 9691673626, REGON: 020378237, adres: ul.Wydziarskiego 19, 54-079 Wrocław
tel. kom. 603 950 959, tel. biura 607 725 026, e-mail: biuro@lsprojekt.pl www.lsprojekt.pl

temat: "DZIEDZICTWO PIERWSZYCH PIASTÓW" – ROZBUDOWA INFRASTRUKTURY MAGAZYNOWO –KONSERWATORSKO– –WYSTAWIENNICZEJ MUZEUM PIERWSZYCH PIASTÓW NA LEDNICY

inwestor: MUZEUM PIERWSZYCH PIASTÓW NA LEDNICY, DZIEKANÓWICE 32, 62–261 LEDNOGÓRA, GMINA ŁUBOWO, POWIAT GNIEŹNEŃSKI, WOJ. WIELKOPOLSKIE

lokalizacja: Działki nr:12/1, 37/4, 44, Ark.1, Obręb 0002 Dziekanowice, DZIEKANOWICE 32, 62–261 LEDNOGÓRA, GMINA ŁUBOWO, WOJ.WIELKOPOLSKIE

tytuł rys.: PROJEKT BUDOWLANY
RZUT PRZYZIEMIA BUDYNKU A1 i A2

branża		podpis:
ARCHITEKTURA	PROJEKTANT: mgr inż. arch Łukasz Szleper nr upr. 40/09/DOIA	
	SPRAWDZAJĄCY: mgr inż. arch Ewa Smolakowska nr upr. 13/99/DUW	
	OPRACOWANE: mgr inż. arch Małgorzata Rydlicka	

skala rys.	data	nr rys.
1:100	30.05.2017	A–03